

JÜDISCHE GEMEINDE ZU BERLIN

Fasanenstraße 79/80

1000 Berlin 12

Telefon 881 35 38

Klavierkonzert

Daniel G. Berman, New York

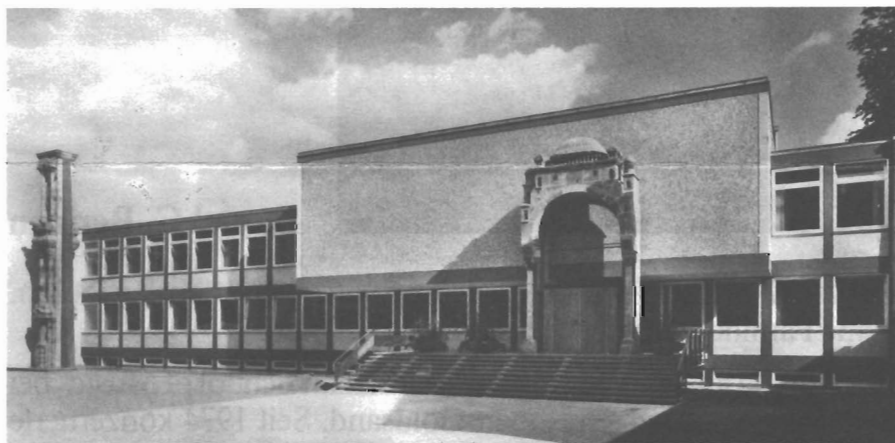

am Sonntag, dem 2. Oktober 1983, 17.00 Uhr

im Heinrich Stahl Festsaal
des Jüdischen Gemeindehauses

Eintritt: 6,- DM, Studenten: 3,- DM

Programmfolge

Antonio Soler _____	Sonate D-Dur Sonate g-Moll Sonate F-Dur
Frédéric Chopin _____	Sonate h-Moll, op. 58 Andante maestoso Scherzo Largo Finale – Presto

Pause

Issac Albeniz _____	El Albaicin (aus „Iberia“)
George Gershwin/ _____ Earl Wild	Fünf virtuose Etüden über populäre Songs Liza Oh, Lady, be good Fascinatin' Rhythm The man I love I got Rhythm
Johann Strauss/ _____ L. Godowsky	Wein, Weib und Gesang (Walzerparaphrase)